

泌尿器家



～泌尿器科～

私が泌尿器科医になるまで
これから泌尿器科を志すかもしれないみなさんへ

高知大学医学部附属病院泌尿器科学講座

葺石陽亮

まず、自己紹介



履歴書

2018年6月9日現在

ふりがな	ふせいし	ようすけ	※ 男 女
氏名	葺石 陽亮		
生年月日	1983年 7月 26日生 (満34歳)		

年	月	学歴・職業など
2002	3	奈良県私立西大和学園高等学校卒業
2011	3	高知大学医学部医学科卒業
2011	4	高知大学医学部付属病院 初期研修医
2012	4	高知医療センター 初期研修医
2013	4	高知大学医学部泌尿器科学講座 医員
2014	10	奈良県立医科大学泌尿器科学教室 医員
2016	4	高知大学医学部附属病院泌尿器科学講座 医員
2017	4	近森病院 泌尿器科
2019	4	高知大学医学部附属病院泌尿器科学講座 助教

年	月	免許・資格
2011	4	医師免許
2017	10	日本泌尿器科学会 泌尿器科専門医

<p>好きな学科・分野</p> <p>尿路結石内視鏡治療 泌尿器科救急 泌尿器感染症 老年泌尿器科学</p> <p>趣味・スポーツ・クラブ活動</p> <p>野球 サイクリング 泌尿器科テニス同好会</p>	<h1>泌尿器科 全般</h1>	<p>志望の動機</p> <p>一般泌尿器科医としての経験を積む！！</p> <p>外来、手術とものできるバランス感覚のとれたオールマイティな泌尿器科医を目指す！！</p>
---	----------------------	--

〈私の医学生時代の将来の医師像〉

✓ 外科系か内科系か、、、せつかく医師になるのならば手術もできる診療科へ行きたい。 → **外科系**

✓ どこで働くか??
高知で生活するのも悪くない
高知での恵まれた人間関係
友人、先輩、医局、教授



✓ 憧れの先輩(医師像)、積極的なポリクリでの熱い教育、泌尿器科という特殊性
→ **泌尿器科へ興味を持つ**

✓ **家族の理解**
高知に残ること、泌尿器科を選択すること

医学部6年生の時に高知大学泌尿器科入局を考える

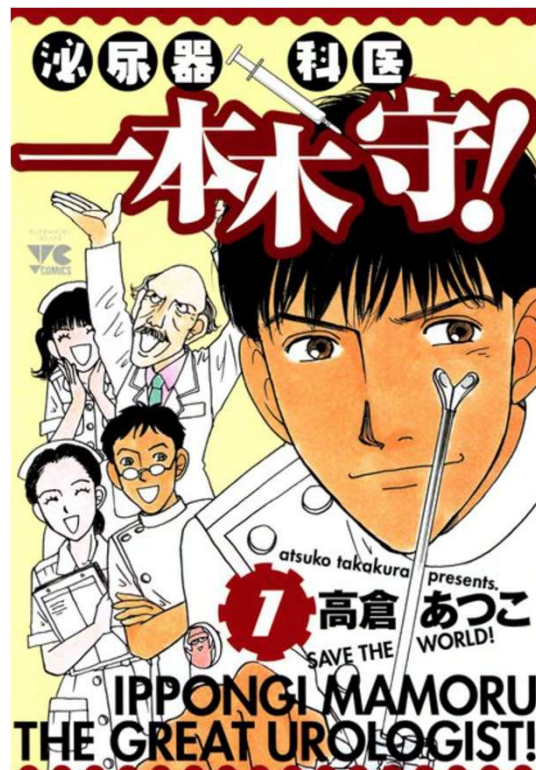

泌尿器科の印象

- ü 男性生殖器、おしっこのことばかり
- ü 汚い
- ü 男の先生ばかり
- ü 泌尿器に疾患が限定されており全身が見れない

〈泌尿器科とは〉

多様な診療領域をもつ魅力のある診療科

図1

泌尿器科の診療領域



泌尿器科は、救急疾患、外科的領域、内科的領域を含む専門領域であり、領域に関わらず診断から治療(薬物療法、手術療法、放射線治療など)まで一貫して行う。

高知大学医学部附属病院泌尿器科学講座の診療内容の一部

診療

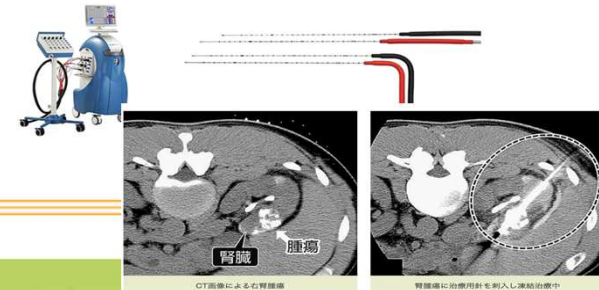

ロボット支援腹腔鏡下手術

高知大学医学部附属病院 (2012年10月29日～)

腎癌に対する凍結療法

ロボット支援手術

腹腔鏡下手術



アプリーケーター(針)を刺した状態

前立腺組織内照射の様子

前立腺癌に対するヨウ素125シード線源永久留置による密封小線源治療

前立腺癌に対するイリジウム192高線量率組織内照射療法(HDR)

尿失禁根治手術 (TFS手術/TVT手術)

膀胱がんに対する5-アミノレブリン酸 (5-ALA) による蛍光膀胱鏡を用いた光線力学診断 (PDD) (ALA-PDD)

膀胱がんに対する5-アミノレブリン酸(5-ALA)による蛍光膀胱鏡を用いた光線力学診断(PDD)(ALA-PDD)

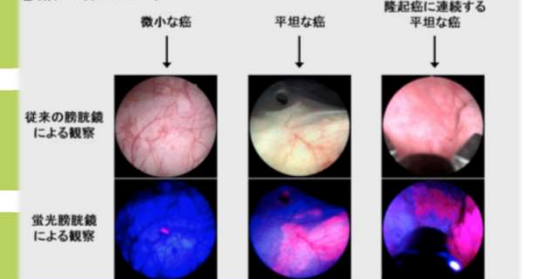

最先端の癌治療薬も用いる

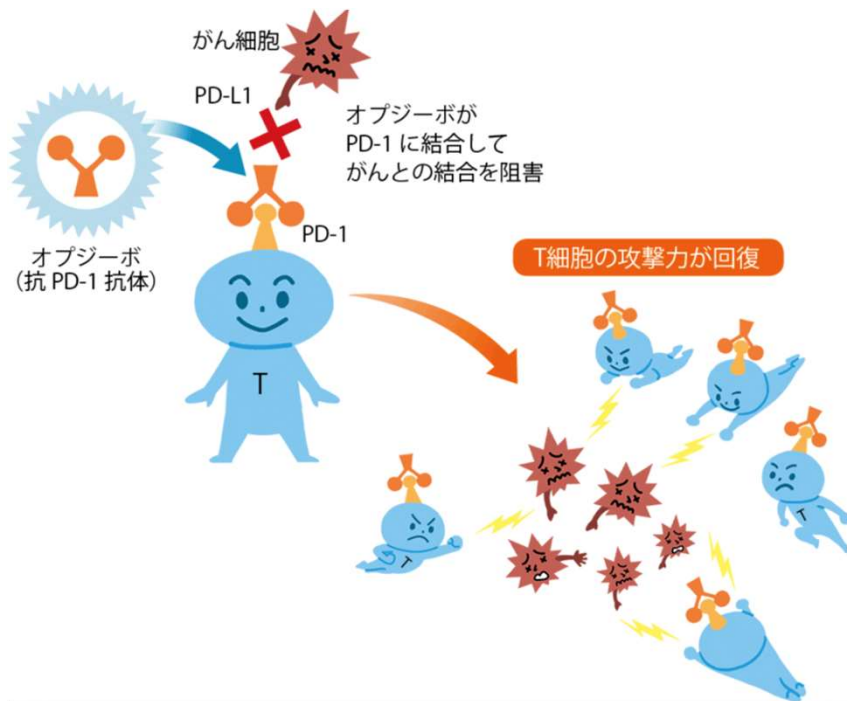

小野薬品工業のがん治療薬「オプジーボ」

〈高知大学医学部泌尿器科学教室〉

✓ 医局制度とは？

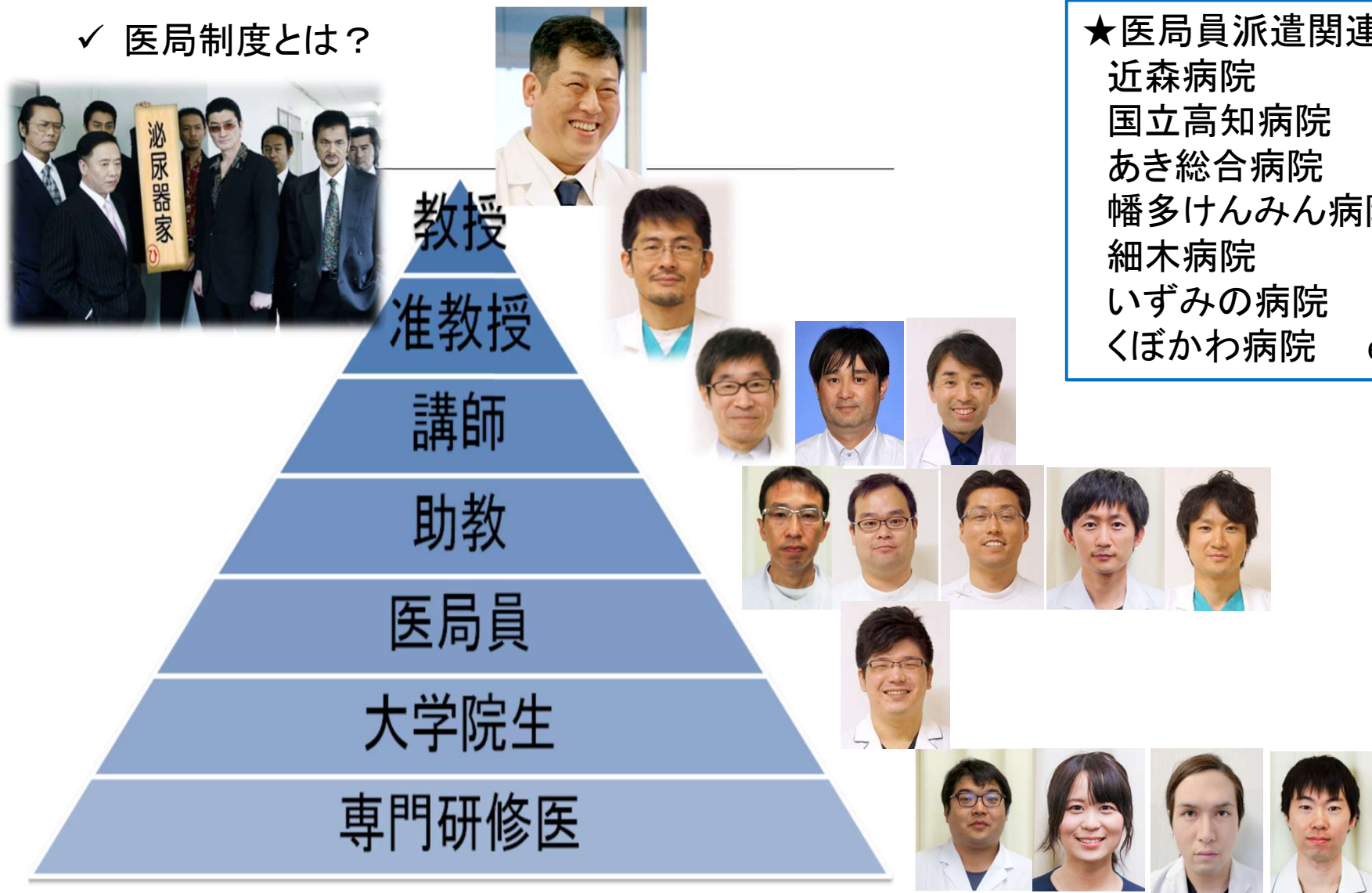

★医局員派遣関連病院

近森病院

国立高知病院

あき総合病院

幡多けんみん病院

細木病院

いずみの病院

くぼかわ病院 etc...

〈高知大学泌尿器科の医局制度の特徴〉

✓ 充実した教育体制

★難症例も抱え込まず、医局というチーム全員で治療に当たる。学会発表、論文、専門医や学位取得、専門施設への研修などキャリアアップを完全サポート！！

✓ 適切な学年で適切な施設での研修

★専門医取得まで大学での最先端医療も地域での一般泌尿器科診療も経験可能！

✓ 個人の家庭環境にあった働き方

★独身婚活中、女性、シングルでの育児、子供の受験などライフスタイルにあった医師の働き方改革。バリバリ働きたい先生也大歓迎！

✓ 給与の保証

★関連施設での外勤で経験も得られ、安定した給与も保証！当直バイトも豊富。

✓ 学生教育

★ポリクリ、研修医など後輩を直接教育できる。

✓ 趣味の充実

★野球、自転車、車、テニス、BBQ、アクアリウム、筋トレなど医局員でプライベートの趣味を共有！！

私の泌尿器科医としての歩み

5年生 6年生 1 2 3 4 5 6 7 8 9 10 11 12

初期研修 泌尿器科専門研修 泌尿器科専門医

高知大学医学部 野球部 初期研修医 後期研修医

医師国家試験 高知大学医学部 附属病院 高知医療センター



高知大学 医学部 泌尿器科 奈良医大 泌尿器科 岡谷病院 高知大学 医学部 泌尿器科



近森病院 専門医試験

高知大学 医学部 泌尿器科



今ここ

大学院・留学など

<所属学会>

日本泌尿器科学会

日本泌尿器内視鏡学会

認定医

日本癌治療学会

認定医

日本排尿機能学会

認定医

日本尿路結石学会

認定医

〈高知大学泌尿器科専門研修プログラムについて〉

〈目的〉

高知大学医学部附属病院を基幹施設として地域医療を担う連携病院での研修を経て将来は泌尿器科専門医として高知県全域を支える人材の育成を行う。

〈定員〉

★4名

研修連携施設における研修指導医数は26名。

プログラム全体での手術件数は5,992件あまりですが、研修医1名あたりに必要な手術件数は4年間で80件、1年では20件が最低必要で16名の専攻医とすると320件となり、18.7倍の症例数になります。

〈専門研修終了後〉

より高い臨床実施能力の獲得を目指す臨床重点コース、学術的な涵養を目的とした大学院進学コース、高知大学医学部地域医療枠を卒業し地域医療での義務年限を前提とした地域医療コースの4つから選択することが可能。

取得可能専門医

- 泌尿器科学会専門医
- 泌尿器腹腔鏡技術認定医
- 透析医学会専門医・指導医
- 臨床遺伝専門医・指導医

専攻医週間スケジュール

		月	火	水	木	金
午前	7:30～				泌尿器科症例カンファレンス	
	8:30～	手術	外来診察・ 入院患者処置	外来診察・ 入院患者処置	手術	外来診察・ 入院患者処置
	9:00～					
午後	13:00～	手術	外来診察・ 入院患者処置	外来診察・ 入院患者処置	手術	外来診察・ 入院患者処置 低侵襲手術教育 トレーニング センターでの hands-on-training
	17:00～	泌尿器科 症例カンファレンス				
	17:30～					

bed-sideや実際の手術での実地修練(on-the-jobtraining)に加えて、広く臨床現場での学習を重視します。

キャリアパス

卒後年数	泌尿器科専門研修 プログラム専攻医		泌尿器科専門医						泌尿器科指導医					
	1年 初期臨床研修期間	2年	3年	4年	5年	6年	7年	8年	9年	10年	11年	12年	13年	14年
研修施設名	高知県下の 研修病院	附属病院	近森病院 国立高知 病院 高知医療 センター のいずれか	県立幡多 けんみん病院 県立あさ 総合病院 土佐市民 病院の いずれか	附属病院	県立幡多けんみん病院 県立あさ総合病院 土佐市民病院 のいずれか1～2病院	附属病院	附属病院	附属病院	附属病院	海外留学または 国内留学	附属病院	附属病院	附属病院
診療以外の キャリア	-	-				大学院(社会人枠)にて学位取得を目指す								
償還期間 消化年数	1年	1年	1年	1年	1年	1年	1年	1年	1年	-	-	-	-	-

(高知県医師養成奨学貸付金受給者の例)



レジデントの先輩たちも
日々、頑張っています！！

泌尿器家は
皆さんの訪問を待っています！！



お問い合わせ先

〒783-8505

高知県南国市岡豊町小蓮185-1

高知大学医学部附属病院 泌尿器科学講座

TEL: 088-880-2402

FAX: 088-880-2192

担当: 葺石陽亮(ふきいしろうすけ)

Mail : yosuke-fu@kochi-u.ac.jp